

SCHEDA DI ISCRIZIONE

Nome e cognome ed età del figlio/i
di cui si richiede l'iscrizione al gruppo di parola
(max 2 per ogni famiglia)

NOME COGNOME: _____

ETA': _____ anni

Specificare se presenti intolleranze alimentari

Fratello/sorella

NOME COGNOME: _____

ETA': _____ anni

Specificare se presenti intolleranze alimentari

Altri fratelli/sorelle

Si No Età _____

Papà

NOME COGNOME: _____

INDIRIZZO: _____

CITTA': _____ CAP: _____

TELEFONO: _____

E-mail: _____

Mamma

NOME COGNOME: _____

INDIRIZZO: _____

CITTA': _____ CAP: _____

TELEFONO: _____

E-mail: _____

Autorizzo il trattamento dei dati personali ai sensi del
D.lgs 196 del 30 giugno 2003. I dati saranno trattati in
forma manuale o informatizzata. Titolare del trattamento
dati è: Centro Servizi alla Persona di Taschin Marilena

**Per l'iscrizione è necessario il consenso di
entrambi i genitori**

FIRMA DEL PADRE: _____

FIRMA DELLA MADRE: _____

Che cosa è?

E' uno spazio d'ascolto, di sostegno e di scambio in cui condividere con dei coetanei che hanno vissuto esperienze simili alla propria, emozioni, dubbi, fantasie, preoccupazioni, speranze.

Perchè partecipare?

"Iscrivere un figlio ad un Gruppo di Parola è un'opportunità per lui di vivere meglio le trasformazioni familiari che sta attraversando"

(Marie Simon)

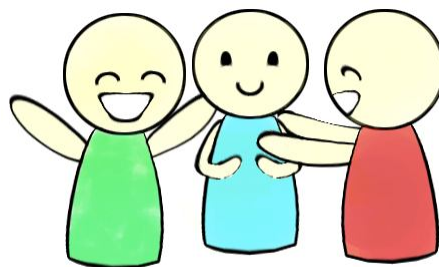

Gli amici ti faranno sempre sorridere!

A cosa serve?

Permette ai bambini ed agli adolescenti nelle fasce d'età 6/11 anni e 11/14 anni di:

- Avere uno spazio d'ascolto
- Informarsi per capire meglio quanto accade
- Mantenere un legame con entrambi i genitori e favorire un maggior dialogo
- Abbattere il muro dell'isolamento
- Favorire un adattamento più sereno a nuove situazioni familiari
- Identificare le proprie sensazioni ed esprimere le proprie emozioni per poterle affrontare più adeguatamente
- Fare nuovi amici.

Non ha finalità terapeutiche.

*" Il bambino ascoltato sarà riconosciuto
come qualcuno che ha il diritto di pensare
e non sarà nella disperazione della
solitudine"*

(F. Dolto)

Quanto dura?

Il percorso si sviluppa in:

- ✓ 4 incontri della durata di 2 ore ciascuno con cadenza settimanale. All'ultima ora del quarto incontro saranno invitati anche i papà e le mamme per uno scambio tra genitori e figli.
- ✓ I genitori possono richiedere un colloquio successivo gratuito con la conduttrice.

Quando?

Date proposte*:

Da 6 a 11 anni	Da 11 a 14 anni
Dalle 16,30 alle 18,30	
mart. 22 novembre	merc. 30 novembre
mart. 29 novembre	merc. 07 dicembre
mart. 06 dicembre	merc. 14 dicembre
mart. 13 dicembre	merc. 21 dicembre

*Eventuali variazioni possono essere definite in accordo con tutti i partecipanti.

Chi conduce?

Dott.ssa Marilena Taschin,
Mediatrice Familiare e Sociale (L.4/2013)
con formazione specifica per la
conduzione di Gruppi di Parola,
Assistente Sociale libera professionista,
La conduttrice si è formata con:
Marie Simon, Professore/ricercatore
Universitario-Dottore di ricerca in
Psicologia clinica e Psicopatologica di
Lione FR

Chi organizza?

I Gruppi di Parola sono organizzati da:
Centro Servizi alla Persona di Marilena
Taschin- 30020 Meolo (VE)

Per informazioni:

Cell. 327 7668314

e-mail: mari.t153@hotmail.it

www.serviziiallapersona.org

**e' possibile prenotare un colloquio
informativo gratuito**

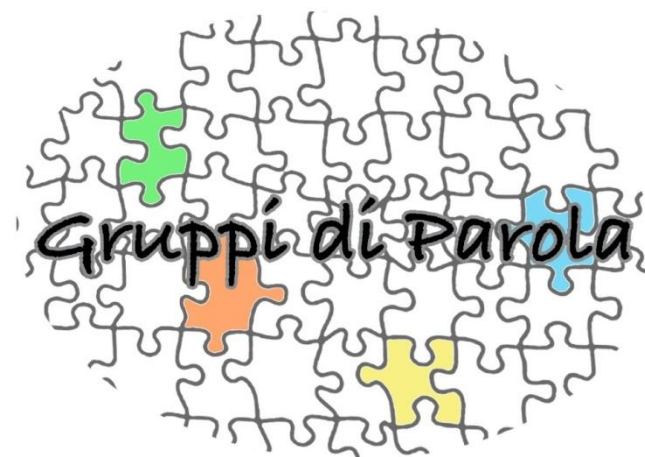

PER FIGLI DI GENITORI SEPARATI

dai 6 ai 14 anni

conduttrice

dott.ssa Marilena Taschin